

Pfarrblatt Schnals
Gottesdienste
vom 23. Nov - 8. Dez 2026

Pfr Franz Tel > 340 56 48 608
E-mail: messner.franz@rolmail.net

Unser Frau > 23. Nov. - 8. Dez. 26

Montag, 23. Nov 8 Uhr > Hl Messe * für arme Seelen

1. Advent/Sonntag

Sonntag 29. Nov 9.00 Uhr

Hl Messe mit Segnung der Adventkränze



* für Mainrad und Annelies Gorfer, Raffein
* für Willi, Leni u Leb u Verst Götsch, Tonzhaus
* für Leb und Verst Santer, Oberraindl

> Minis: **Julian R - Maximilian G - Hannah - Greta - Elena - Katharina G**

> **mitgestaltet von Schülern mit Eltern**

Montag, 30. Nov 8 Uhr > Hl Messe * zu Ehren des hl Hubertus

Freitag 4. Dez **Vernagt 18. 00 Uhr** **Hl Messe** * für Leb und Verst Raffeiner, Kaser
* für Alois Gurschler

2. Adventsonntag

Sonntag 6. Dez 9.00 Uhr

Hl Messe * für Johann, Rosa und Ossi, Mesnerhaus



* für Günther Gurschler
* für Wilhelm, Katharina, Alois und Heinrich Santer, Außerforch

> Ministranten: **Anna Lena mit Teresa**

> Adventliche Orgelmusik

Fest Mariä Empfängnis

Dienstag 8. Dez 9.00 Uhr

Festgottesdienst für die Ehejubilare

Hl Messe * zu Ehren der Gottesmutter Maria



* für Siegfried Rainer, Haus Lagaun
* für Anna Grüner, Johann Rainer und Anton Müller, Stoll

> Minis: **Leo - Adrian - Elias - Simon** (UF)

> Kirchenchor Schnals

Karthaus > 24. Nov - 8. Dez 26

Dienstag, 24. Nov 8 Uhr > Hl Messe * nach Meinung

Samstag 28. Nov 26 **Gottesdienst zu Ehren des hl Hubertus 6.30 Uhr**

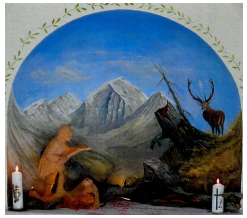

in der Pfarrkirche Karthaus

Der Wortgottesteil der Hl Messe wird mit einer **Foto/Show aus Pfr. Franz** Camera ausgefüllt sein. Die Texte aus dem **Sonnengesang des hl Franz von Assisi** mit Überlegungen zu unserem eigenen Leben.

1. Advent/Sonntag

Sonntag 29. Nov 10.15 Uhr

Hl Messe mit Segnung der Adventkränze



Wortgottesfeier
geleitet von Petra Grüner

„Wir sagen euch an den lieben Advent"

> Ministranten: **Tobias - Gabriel**

> mitgestaltet von Schülern mit Eltern

Dienstag, 1. Dez 8 Uhr > Hl Messe * für Leb und Verst Fam. Brugger und Hansi Platzgummer

2. Advent/Sonntag

Sonntag 6. Dez 10.15 Uhr

Hl Messe * Jtg für Eduard u Johanna Kofler u L + V



* für Fam Adelheid Mazohl und Leb und Verst Fam Kofler/Angerer
* für Valentin und Ulrich Rainer, Sennhof

> Minis: **Liam - Anton > 9.45 Probe!**

> Adventliche Orgelmusik

Fest Mariä Empfängnis

Dienstag 8. Dez 10.30 Uhr

Festgottesdienst für die Ehejubilare



*** zu Ehren der GM Maria**
* für Marianne Grüner u L + V , Kreuzgang 3
* für Hilde u Peter Grüner u L + V Rest Grüner

> Ministranten: **Christian - Andreas**

> Kirchenchor Schnals

Katharinaberg > 25. Nov - 8. Dez 26

Mittwoch, 25. Nov > keine Hl Messe!!!

1. Advent/Sonntag

Sonntag
29. Nov
10.15 Uhr



Hl Messe mit Segnung der Adventkränze

„Wir sagen euch an den lieben Advent"

> mitgestaltet von Schülern mit Eltern

* als **XXX.** für Paula Gorfer
* für Silvester, Alberta und Erich Gorfer, Dorf
* für Leb und Verst Gorfer, Obervernatsch

> anschließend der Hl Messe:

Segnung der Krippen im Vereinshaus

Mittwoch **Hl Messe** * als Dank zum hl Antonius
2. Dez 8.00 Uhr

2. Advent/Sonntag

Sonntag
6. Dez
10.15 Uhr



Wortgottesfeier

geleitet von Petra Trafoier

Johannes der Täufer:
Bereitet dem Herrn, den Weg!

> Musikschule (Charlotte)

Fest Mariä Empfängnis

Dienstag
8. Dez
10.15 Uhr

Hl Messe * **zu Ehren der Gottesmutter Maria**
* als Jahrmesse für Hermann Müller, Saxalb
* für Alois und Maria Oberhofer und Hubert Gamper, Neuhaus

> Lourdes Sänger



Adventmarkt

Die Bäuerinnenorganisation Schnals lädt wieder wieder echt herzlich zum Adventmarkt ein:

Samstag, 28. Nov. 2026 ab 10.00 Uhr im Vereinshaus von Unser Frau.



Für die „Schüler-Eltern"

Der Advent soll eine besondere Zeit sein auf Weihnachten hin. Am 1. Advent werden Schüler mit Texten und Liedern den Gottesdienst gestalten.
Eltern sind sehr erwünscht mitzuwirken. **Vor den Hl Messen** ist eine **Singprobe** mit den Schülern und euch Eltern vorgesehen.
Macht bitte fest mit. Danke
Anm: Auch **Chormitglieder** wären mehr als brauchbar! Danke

*** in Unser Frau um > 8.30 Uhr**
*** in Karthaus um > 9.45 Uhr**
*** in Katharinaberg > um 9.45 Uhr**

Herzlichen Glückwunsch zum Geburtstag!



*** in Karthaus**
> Katharina Kobald zum „83". am 25. Nov. 2026



Die **Feuerwehr Katharinaberg** lädt zum üblichen **Christbaumverkauf** ein: **Sonntag, 13. Dez. 2026**
nach der Hl Messe im Gerätehaus der FW in Katharinaberg - Um Vormerkung wird gebeten : bei Stefan Gamper > Tel: 339 138 11 86 oder über Whatsapp.

ZEIT ☞ **Ein Schnalstal Drama**

Filmpremiere - **Samstag, 12. Dezember** um 20.00 Uhr im Vereinshaus Unser Frau

Ein Film des Vereins der Amateurfilmer Vinschgau



Am 6. November 26 hat der Minis/Cup 2026/27 mit dem Luftgewehrschießen im Vereinshaus von Unser Frau begonnen. Minis ab dem 10. Lebensjahr nahmen daran teil....und im Anschluss freuten sie sich bei einer Pizza-Runde.